



VICO PACELLA AI MIRACOLI

Monolocale in buone condizioni sito al piano terra fronte strada con una superficie di 30 mq composto da: ingresso in camera, cucina e bagno.

Classe E. = G. € 20.000,00



P.ZZA SAN FRANCESCO

Box auto di 25 mq sito al piano - 1 del parcheggio Quick (no problem) Parking. La soluzione che aspettavi per porre rimedio ai tuoi problemi di parcheggio.

Classe E. = G. € 30.000,00



VIA DELLA TRAMONTANA

Appartamento di 80 mq al 3° piano e composto da: Ingresso, 3 camere, cucina, servizio igienico e ripostiglio. L'immobile ha tripla esposizione. Termoautonomo e con impianto di climatizzazione. Classe energetica G.

Classe E. = G. € 150.000,00



VIA G. CALA' ULLOA

Appartamento sito al 1° piano con una superficie di 70 mq composto da ingresso in disimpegno, salone doppio, salottino, camera con balcone, cucinotto, bagno e ripostiglio in soppalco.

Classe E. = G. € 157.000,00



VIA GENOVA NUDA PROPRIETA

Appartamento di 60 mq sito al 1° piano e composto da ingresso in corridoio, cucina abitabile con due finestre, servizio igienico e camera da letto con finestra. esposizione: interna.

Classe E. = G. € 40.000,00



VIA FERRARA

Locale commerciale sito al piano terra fronte strada ed è costituito da un primo ambiente di 20 mq ed un secondo ambiente in soppalco di 16 mq; inoltre c'è la predisposizione per il servizio igienico.

Classe E. = G. € 65.000,00



VIA G. CALA' ULLOA

Appartamento al 1° piano di 70 mq composto da: Ingresso in disimpegno, 2 camere, cucina e bagno. Doppia esposizione esterna su via Calà Ulloa e Via Generale Carrascosa.

Classe E. = G. € 165.000,00



VIA PARMA

Appartamento sito al 3° piano con ascensore, esso ha una superficie di 85 mq composto da: ingresso in corridoio ampio, cucina abitabile, due camere da letto, cameretta e bagno con ampio ripostiglio.

Classe E. = G. € 170.000,00

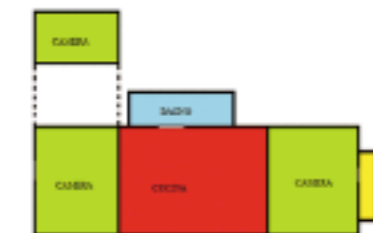

Via Milano

Appartamento di 55 mq 2° piano composto da ingresso, cucina, 2 camere da letto, bagno ed 1 camera in soppalco. OTTIMO INVESTIMENTO: locato rendita di € 500,00 mensili. Classe energetica G.

Classe E. = G. € 75.000,00



VIA N. POGGIOREALE

Appartamento sito al 2° piano con una superficie di 60 mq composto da cucina, tre camere (di cui una con balcone e due cieche) e bagno.

Classe E. = G. € 85.000,00



VIA PIETRO GIANNONE

Appartamento al 5° piano di 90 mq composto da: Ingresso in disimpegno, salone, corridoio, cucina, 2 camere da letto, ripostiglio e servizio igienico. Esposizione esterna, luminoso.

Classe E. = G. € 260.000,00



VIA FORIA

Appartamento sito all' 8° piano, di 110 mq, composto da: Ingresso in ampio salone, due camere da letto, cucina, due servizi igienici e ripostiglio.

Classe E. = G. € 390.000,00